

◆学部・学科 INDEX

| 経済学部 | 経営学部 | 看護学部 |
|---|--|--|
| <p>“地域実践型アクティブラーニング”で学ぶ</p> <p>仲間と一緒に公務員や社会福祉士を目指して学ぶ</p> | <p>DX(デジタルトランスフォーメーション)時代の「マネジメント・メディア・情報」を学ぶ</p> <p>スポーツ教育と健康・スポーツビジネスをマネジメントする手法を学ぶ</p> | <p>地域社会に貢献する確かな知識と豊かな心で頼れる看護師を目指して学ぶ</p> |
| <p>経済学科</p> <p>日本経済や国際経済、金融と財政、地域経済や生活経済、環境問題、まちづくり</p> | <p>経営情報学科</p> <p>経営会計、情報通信技術、マーケティングデザイン・映像・音楽・広告・広報、情報システム開発</p> | <p>看護学科</p> <p>看護科目、専門基礎科目、専門科目(基礎看護学分野、成人看護学分野、老年看護学分野、母性看護学分野、小児看護学分野、地域看護学分野、精神看護学分野)、発展科目(地域医療活動等)</p> |
| <p>90名</p> <ul style="list-style-type: none"> 国際社会と日本コース 生活と環境コース 企業人育成コース(アドバンスコース) | <p>70名</p> <ul style="list-style-type: none"> 経営会計コース メディアマーケティングコース ICT・アプリ開発コース | <p>80名</p> <ul style="list-style-type: none"> 看護師教育課程 保健師教育課程(20名) ※保健師教育課程は選択制のため2年次終了時に選考予定 |
| <ul style="list-style-type: none"> 教員免許状 高校(公民・商業) ファイナンシャル・プランナー 岐阜県コミュニティ診断士 など | <ul style="list-style-type: none"> 教員免許状 高校(情報・商業) 情報処理技術者試験 ITパスポート 日商簿記 リテールマーケティング(販売士) など | <ul style="list-style-type: none"> 看護師国家試験受験資格 保健師国家試験受験資格 ① 養護教諭二種免許状 ② 第一種衛生管理者 ①②は保険師免許取得後、申請により取得可能 |

◆ACCESS 交通アクセス

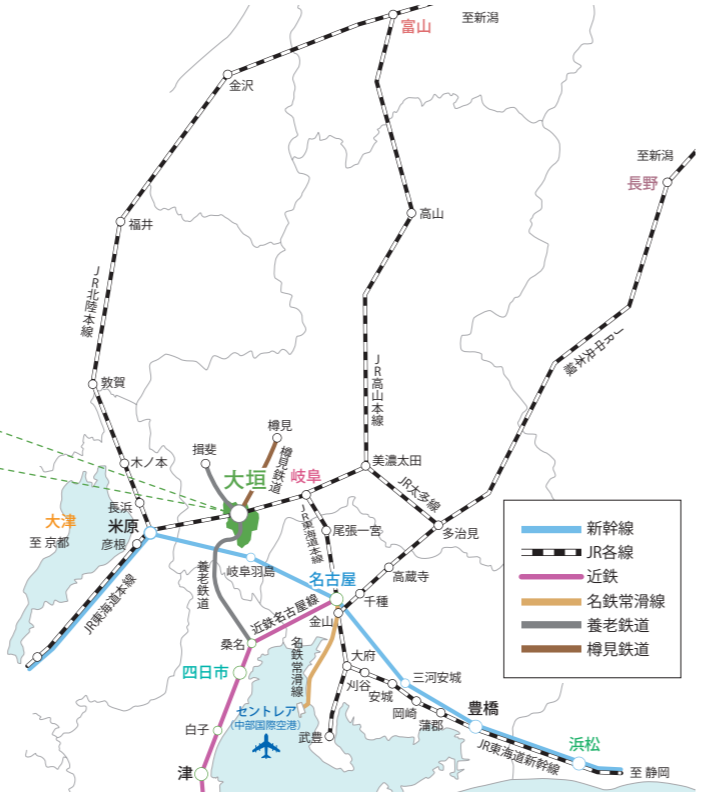

マイカー通学 [北方キャンパス]
最寄りのI.C.
 名神高速道路 大垣I.C.から約20分
 岐阜羽島I.C.から約25分
 東海環状自動車道 大垣西I.C.から約10分
 国道21号線 中川交差点から約5分
 駐車場700台以上

大学周辺の住まい情報
 大学周辺に多くの学生が入居しています。
 首都圏に比べ、大垣市の家賃相場はとて安くて暮らしやすい!!
 ワンルームタイプ 25,000円~35,000円前後!! (30,000円が多い)
 1LDK(6畳~8畳が多い) キッチン・バス・トイレ共個人利用
 詳細はこちら!

岐阜協立大学
 <北方キャンパス> 〒503-8550 岐阜県大垣市北方町5-50
 <西之川キャンパス> 〒503-8554 岐阜県大垣市西之川町1-109
 TEL.0584-77-3510 FAX.0584-77-3512

- 経済学部 経済学科 / 公共政策学科
- 経営学部 経営情報学科 / スポーツ経営学科
- 看護学部 看護学科
- 大学院
- 留学生別科

受験生サイト

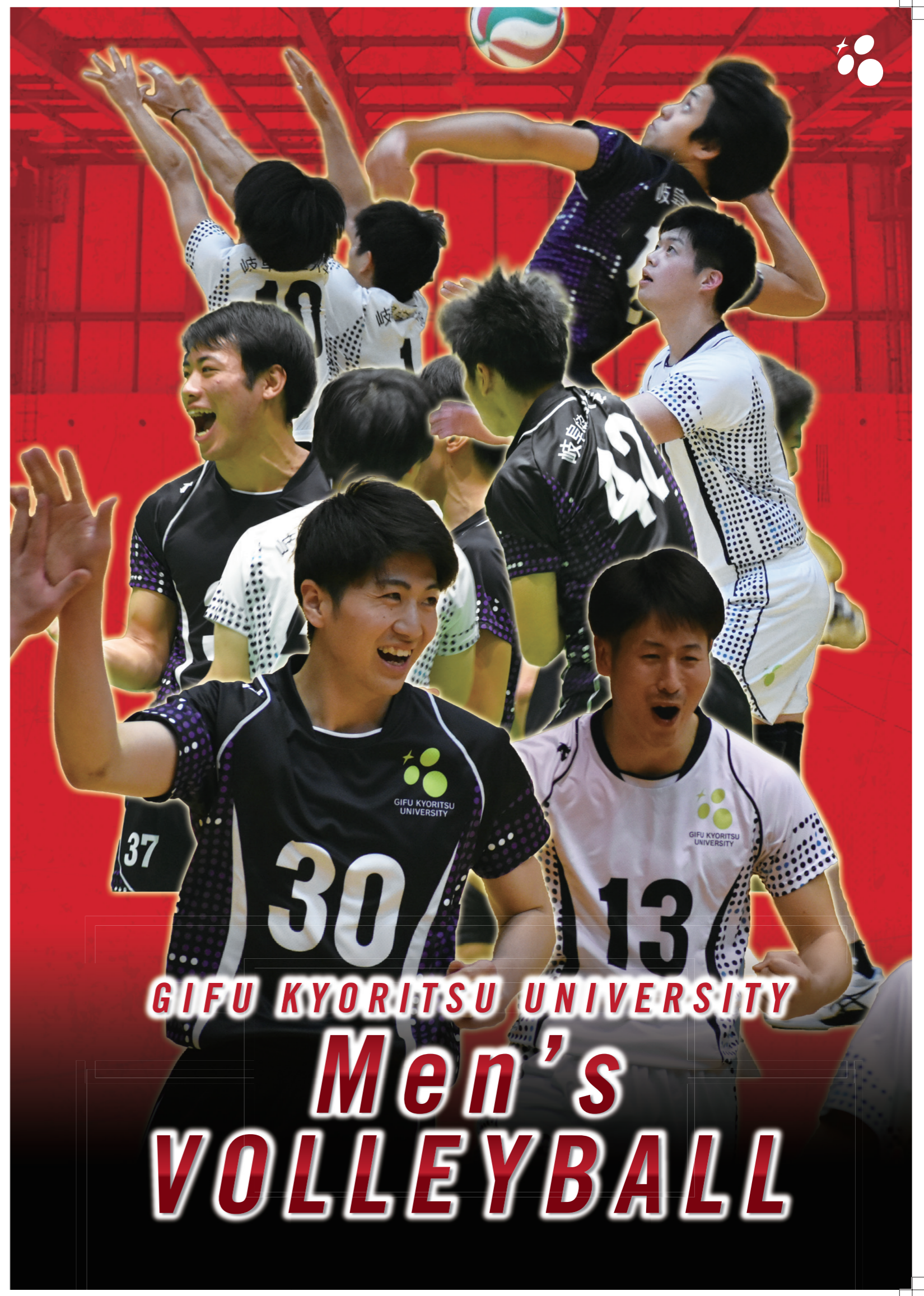

GIFU KYORITSU UNIVERSITY
Men's
VOLLEYBALL



成績

Results 2023

- 東海春季リーグ戦 優勝
- 春季岐阜県リーグ 優勝
- 天皇杯・皇后杯岐阜県ラウンド 優勝
- 東海秋季リーグ戦 準優勝
- ・スパイク賞 杉本 光希 (岐阜聖徳学園高校出身)
- ・リベロ賞 久保田 大輝 (鹿児島商業高校出身)
- ・最優秀選手賞 中村 有晴 (近江高校出身)
- 秋季岐阜県リーグ 優勝
- 全日本インカレ ベスト16
- ・1回戦 大東文化大学 3-1
- ・2回戦 神戸学院大学 3-0
- ・3回戦 筑波大学 2-3

プロフィール

部員数 51名
活動場所 第1体育館 第一アリーナ
第2体育館 フェニックスアリーナ50
活動日時 月・火・木・金 18:00~21:00
土・日 9:00~17:00
水 OFF
部費 年間60,000円
全寮制 (男子バレーボール部清道寮)



第2体育館 フェニックスアリーナ50



第1体育館 第一アリーナ

メッセージ

Message

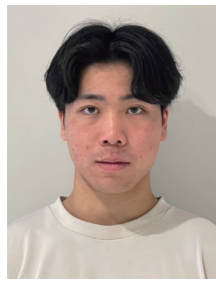

2024年度 主将
豊田 譲
(桑名工業出身 4年)
部員50人活気良く日々の練習に励んでいます。4年間ともに戦いましょう!

部員名簿

Members

学年 / 名前 / 出身高校 / 身長 (cm) / ポジション / 最高到達点 (cm)

| | | | | | |
|---|---------|--------|-----|----|-----|
| 4 | 豊田 譲 | 桑名工業 | 191 | WS | 343 |
| 4 | 野村 侑矢 | 霞ヶ浦 | 178 | S | 324 |
| 4 | 川俣 一真 | 正智深谷 | 170 | L | 300 |
| 4 | 西山 翔也 | 大塚 | 183 | MB | 326 |
| 4 | 柳 嵐汰 | 鹿児島商業 | 177 | WS | 310 |
| 4 | 堀井 寧音 | 関西 | 183 | OP | 330 |
| 4 | 中村 亮太 | 浜松商業 | 168 | L | 300 |
| 4 | 猪股 ブライト | 東亜学園 | 187 | WS | 331 |
| 4 | 布川 大悟 | 栄徳 | 173 | L | 310 |
| 4 | 葦沢 杏一 | 東京学館新潟 | 180 | WS | 315 |
| 4 | 岡村 祐汰 | 清水桜が丘 | 182 | WS | 322 |
| 4 | 森 匡亮 | 豊橋中央 | 168 | L | 300 |
| 4 | 新納 柊斗 | 鹿児島商業 | 180 | MB | 310 |
| 4 | 吉山 恭太 | 津工業 | 182 | WS | 310 |
| 3 | 上原 怜 | 高川学園 | 191 | MB | 341 |
| 3 | 宮澤 愛翔 | 岡谷工業 | 178 | S | 327 |
| 3 | 青木 太一 | 霞ヶ浦 | 180 | WS | 335 |
| 3 | 吉田 雄太 | 高川学園 | 182 | OP | 324 |
| 3 | 草野 朱璃 | 近江 | 186 | MB | 332 |
| 3 | 奥澤 夏樹 | 和歌山工業 | 180 | MB | 320 |
| 3 | 三鬼 悠月 | 三重 | 170 | L | 300 |
| 3 | 久保田 大輝 | 鹿児島商業 | 174 | L | 310 |
| 3 | 池田 尚生 | 鹿児島商業 | 175 | WS | 315 |
| 3 | 小林 優太 | 中京 | 175 | WS | 310 |
| 2 | 城戸 健太郎 | 清風 | 180 | WS | 325 |

| | | | | | |
|---|--------|--------|-----|----|-----|
| 2 | 松岡 京吾 | 正智深谷 | 180 | S | 315 |
| 2 | 杉本 拓磨 | 福井農林 | 182 | OP | 320 |
| 2 | 福山 蒼大 | 安来 | 180 | WS | 320 |
| 2 | 戸川 春樹 | 鹿児島商業 | 183 | MB | 325 |
| 2 | 林 悠也 | 県立岐阜商業 | 187 | MB | 325 |
| 2 | 和田 統偉 | 県立岐阜商業 | 182 | WS | 315 |
| 2 | 吉川 圭亮 | 近江 | 187 | OP | 330 |
| 2 | 小椋 向陽 | 高山工業 | 180 | WS | 310 |
| 2 | 寺倉 彰哉 | 栄徳 | 182 | WS | 300 |
| 2 | 尾谷 蓮 | 不二越工業 | 170 | L | 310 |
| 2 | 横川 帆希 | 関西 | 185 | WS | 330 |
| 2 | 和田 凜生 | 出雲工業 | 188 | MB | 325 |
| 1 | 原田 昌 | 愛工大名電 | 177 | WS | 315 |
| 1 | 松永 悟士 | 島田樟誠 | 168 | R | 280 |
| 1 | 杉村 友也 | 愛工大名電 | 162 | L | 280 |
| 1 | 新井 瑠唯 | 正智深谷 | 192 | MB | 335 |
| 1 | 古堅 裕武 | 西原 | 172 | S | 305 |
| 1 | 八下田 響吾 | 東海大相模 | 172 | L | 310 |
| 1 | 篠原 飛鷹 | 明和県央 | 170 | L | 300 |
| 1 | 井嶋 凛一 | 東京学館新潟 | 174 | L | 310 |
| 1 | 熊谷 祐之介 | 鹿屋工業 | 175 | WS | 322 |
| 1 | 北村 鈴 | 県立岐阜商業 | 190 | MB | 330 |
| 1 | 小尻 蓮斗 | 星城 | 181 | WS | 328 |
| 3 | 伊藤 悠 | 阿智 | 170 | A | 300 |

注目選手

Pick up player



宮澤 愛翔
(岡谷工業高校出身 3年)

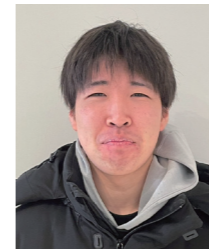

城戸 健太郎
(清風高校出身 2年)



小尻 蓮斗
(星城高校出身 1年)

卒業生の主な進路

豊田合成(愛知県)
警視庁フォートファイターズ(V2 東京都)
奈良ドリーマーズ(V2 東京都)
富士通川崎レッドスピリッツ(V2 神奈川県)
JAぎふレオリーナ(V2 岐阜県)

ヴィアティン三重(V2 三重県)

JFE西日本(9人制 広島県)
富士通(9人制 兵庫県)
パナソニック三重(9人制 三重県)
アイシンテイルマーレ(V2 愛知県)
三菱電機(9人制 大阪府・兵庫県)
つくばユナイテッド・サンガイア(V2 茨城)
東京ヴェルディ(V2 東京都)
クボタスピアーズ(V3 大阪府)
長野Garons(V2 長野県)
住友電工(9人制 大阪府)
メイラ(9人制)
日本無線(9人制)
東京東信用金庫

関谷 瑞(星城高校出身)
長谷川 藤雄(武生工業高校出身)
上 峻(草津東高校出身)・伊東 幸多郎(愛知工業大学名電高校出身)
加藤 大雄(岐南工業高校出身)
皆川 佳介(愛知工業大学名電高校出身)・上田 恭輔(愛知工業大学名電高校出身)
大小田 拓楼(鹿児島商業出身)
奥田 志(清風高校出身)・中山 翔理(大同大学大同高校出身)
中村 有晴(近江高校出身)・杉本 光希(岐阜商業高校出身)
関谷 拓巳(愛知工業大学名電高校出身)
加藤 誠也(鹿児島商業高校出身)
蟹江 隼耶(碧南工業高校出身)・池田 泰成(鹿児島商業高校出身)
滝沢 優樹(星城高校出身)、リウト マリオ(豊川高校出身)
為則 諒太(洛南高校出身)
関谷 拓巳(愛工大名電高校出身)
中田 快(大同大学大同高校出身)
谷口 裕太郎(鹿児島商業高校出身)
小林 雅治(大垣日大高校出身)、高橋 基(巻高校出身)
田中 拓海(大塚高校出身)
遊佐 拓途、渡邊 茂生(小松大谷高校出身)
古川 翔一(鹿児島工業高校出身)
太田 吏音(大垣日大高校出身)

監督プロフィール

COACHING STAFF



部長
杉本 孝行



監督
平田 勝彦
1997 全日本実業団選手権大会 優勝
1998 実業団リーグ 優勝
2001 Vリーグ 優勝
2008 バレーボールC級指導者免許取得

Uniform

